

RZUT ŁAZIENKI

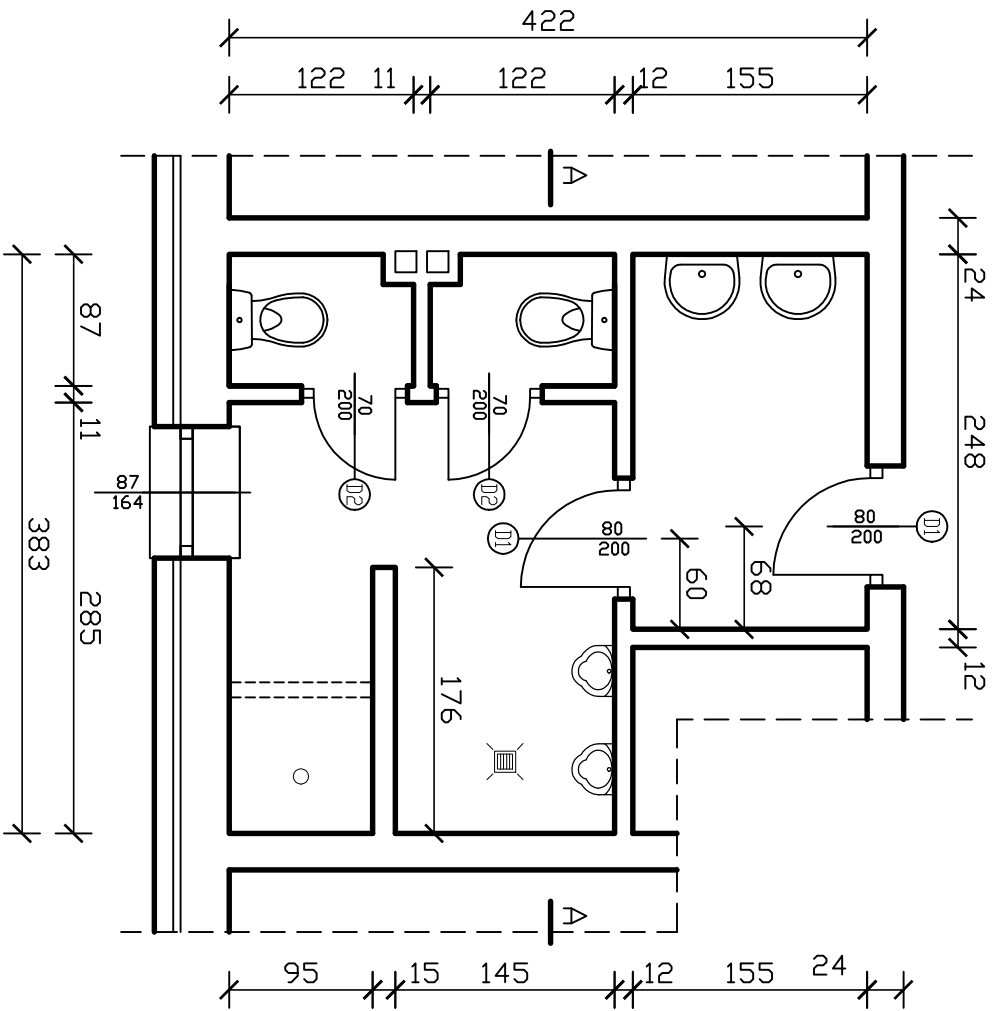

PRZEKRÓJ A-A

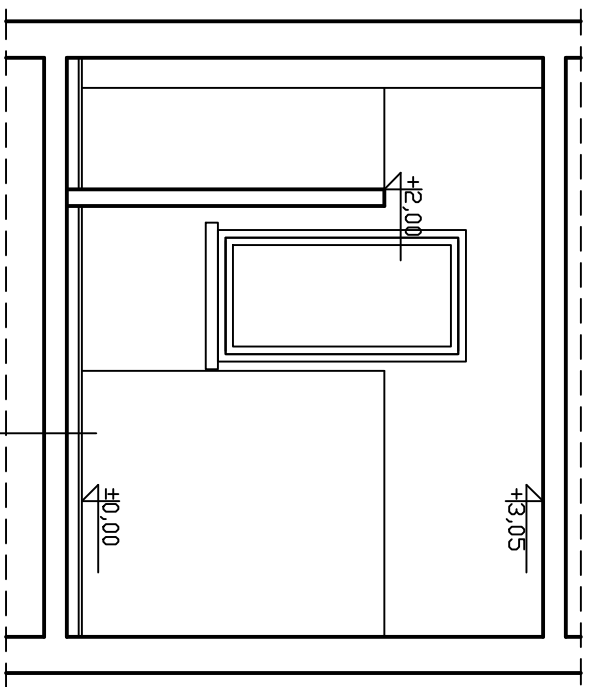

- płytki ceramiczne
- listwy
- strop monolityczny
- tynk cem.-wap.

Opis:		Młodzieżowy Ośrodek Wychowawczy			
Adres:		ul. Leśna 24, 87-800 Włocławek			
Tytuł rysunku:		RZUT I PRZEKRÓJ ŁAZIENKI PIĘTRO 1 I 2			
Strona:		Strona prawa budynku			
Data:	03-2026r.				
Opracował:	inż. Paweł Szuberski	Nr. rys.	Skala	Format:	
	upr. bud. KUP/0010/MBK6/23	02	1:50	A4	

Z E S T A W I E N I E D R Z W I

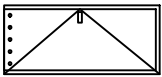
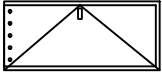
Dzignaczenie na rysunku		D2																																				
Schemat																																						
Wymiary	<table border="1" style="width: 100%; border-collapse: collapse;"> <tr> <td style="width: 50%;">Wymiar w świetle muru (mm)</td> <td style="width: 50%;">So</td> <td style="text-align: center;">910</td> <td style="width: 50%;">810</td> </tr> <tr> <td></td> <td>Ho</td> <td style="text-align: center;">2060</td> <td style="text-align: center;">2060</td> </tr> <tr> <td>Wymiar w świetle przejścia (mm)</td> <td>Sp</td> <td style="text-align: center;">800*</td> <td style="text-align: center;">700*</td> </tr> <tr> <td></td> <td>Hp</td> <td style="text-align: center;">2000*</td> <td style="text-align: center;">2000*</td> </tr> </table>	Wymiar w świetle muru (mm)	So	910	810		Ho	2060	2060	Wymiar w świetle przejścia (mm)	Sp	800*	700*		Hp	2000*	2000*	<table border="1" style="width: 100%; border-collapse: collapse;"> <tr> <td style="width: 50%;">Kierunek otwierania skrzydła</td> <td style="width: 50%;">Lewe</td> <td style="width: 50%;">Prawe</td> <td style="width: 50%;">Lewe</td> <td style="width: 50%;">Prawe</td> </tr> <tr> <td>Ilość sztuk 1 piętro</td> <td style="text-align: center;">2</td> <td style="text-align: center;">2</td> <td style="text-align: center;">2</td> <td style="text-align: center;">2</td> </tr> <tr> <td>Ilość sztuk parter</td> <td style="text-align: center;">2</td> <td style="text-align: center;">2</td> <td style="text-align: center;">2</td> <td style="text-align: center;">2</td> </tr> <tr> <td>Ilość sztuk razem</td> <td style="text-align: center;">8</td> <td></td> <td style="text-align: center;">8</td> <td></td> </tr> </table>	Kierunek otwierania skrzydła	Lewe	Prawe	Lewe	Prawe	Ilość sztuk 1 piętro	2	2	2	2	Ilość sztuk parter	2	2	2	2	Ilość sztuk razem	8		8	
Wymiar w świetle muru (mm)	So	910	810																																			
	Ho	2060	2060																																			
Wymiar w świetle przejścia (mm)	Sp	800*	700*																																			
	Hp	2000*	2000*																																			
Kierunek otwierania skrzydła	Lewe	Prawe	Lewe	Prawe																																		
Ilość sztuk 1 piętro	2	2	2	2																																		
Ilość sztuk parter	2	2	2	2																																		
Ilość sztuk razem	8		8																																			
Uwagi	<p style="text-align: center;">Dźwieznica drewniana z opaską obejmującą obustronnie, skrzydło pełne z otworami umożliwiającymi cyrkulację powietrza, wodoodporne, kolor do uzgodnienia z Zamawiającym</p>																																					

UWAGA: PODANE WYMIARY SPRAWDZIĆ NA BUDOWIE!

- * - Minimalny wymiar w świetle przejścia po otwarciu skrzydła (otwarte skrzydło nie może zawęzić podanego wymiaru minimalnego);
- Może zaistnieć konieczność dostosowania gabarytów otworu do wytycznych montażowych wybranego producenta / modelu drzwi;

Objekt: Młodzieżowy Ośrodek Wychowawczy ul. Leśna 24, 87-800 Włocławek			
Tytuł rysunku: Zestawienie stolarki wewnętrznej			
Data	03-2020r.	Nr.rys.	Skala
Opracował:	Inż. Paweł Guberski	03	1:50
upr. bud. KUP/0010/MBK6/23		AA	